Liberté • Égalité • Fraternité
RÉPUBLIQUE FRANÇAISE

PRÉFET
DE LA RÉGION
FRANCHE-COMTÉ

l'Europe s'engage en Franche-Comté
avec le Fonds Européen de Développement Régional

UNION EUROPEENNE

Franche-Comté
Conseil régional

Schéma Régional de Cohérence Ecologique

Franche-Comté

Comité régional Trame Verte et Bleue

Besançon, CCI de Doubs – le 8 juillet 2014

www.franche-comte.fr

ASCONIT CONSULTANTS

Initiatives Durables RCT

LA RÉGION, CRÉATRICE D'AVENIR

Mot d'accueil

Liberté • Égalité • Fraternité
RÉPUBLIQUE FRANÇAISE
PRÉFET DE LA RÉGION FRANCHE-COMTÉ
l'Europe s'engage en Franche-Comté avec le Fonds Européen de Développement Régional
UNION EUROPEENNE
Franche-Comté Conseil régional

Mot d'accueil

LA RÉGION, CRÉATRICE D'AVENIR

Sophie FONQUERNIE

Vice-Présidente du Conseil Régional

Mots d'accueil

LA RÉGION, CRÉATRICE D'AVENIR

Eric PIERRAT

Secrétaire Général aux Affaires Régionales

Liberté • Égalité • Fraternité
RÉPUBLIQUE FRANÇAISE
PRÉFET DE LA RÉGION FRANCHE-COMTÉ

l'Europe s'engage en Franche-Comté
avec le Fonds Européen de Développement Régional

UNION EUROPEENNE

Franche-Comté Conseil régional

LA RÉGION, CRÉATRICE D'AVENIR

Introduction

Liberté • Égalité • Fraternité
RÉPUBLIQUE FRANÇAISE
PRÉFET DE LA RÉGION FRANCHE-COMTÉ
l'Europe s'engage en Franche-Comté avec le Fonds Européen de Développement Régional
UNION EUROPEENNE
Franche-Comté Conseil régional

Programme d'aujourd'hui

9H45	Introduction et contexte
9H55	Présentation de la cartographie de la Trame Verte et Bleue régionale
10h15	Présentation du Plan d'actions Stratégique
10h50	Temps d'échanges
11H20	Présentation du dispositif de suivi-évaluation et de l'évaluation environnementale
11h30	Présentation des phases de consultation et d'enquête publique
11h35	Temps de questions/réponses
11H45	Conclusion et clôture
12h	Fin du CRTVB

Introduction

LA RÉGION, CRÉATRICE D'AVENIR

Floriane LEVY

Chargée de mission Biodiversité
Région Franche-Comté

Véronique BOUCHET

Chargée de mission Trame Verte et Bleue
DREAL

Liberté • Égalité • Fraternité
RÉPUBLIQUE FRANÇAISE
PRÉFET DE LA RÉGION FRANCHE-COMTÉ

l'Europe s'engage en Franche-Comté
avec le Fonds européen de Développement Régional

UNION EUROPÉENNE

Franche-Comté Conseil régional

LA RÉGION, CRÉATRICE D'AVENIR

Rappel du contexte

Liberté • Égalité • Fraternité
RÉPUBLIQUE FRANÇAISE
PRÉFET DE LA RÉGION FRANCHE-COMTÉ
l'Europe s'engage en Franche-Comté avec le Fonds Européen de Développement Régional
UNION EUROPEENNE
Franche-Comté Conseil régional

EROSION DE LA BIODIVERSITÉ : QUELQUES CHIFFRES

LA RÉGION, CRÉATRICE D'AVENIR

DEGRÉ DE FRAGMENTATION DES MILIEUX NATURELS [13]

99,97 km² en 2006 — Taille effective de maille des espaces naturels en France métropolitaine

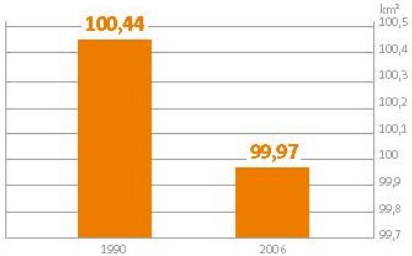

SURFACE NETTE ARTIFICIALISÉE ANNUELLEMENT EN FRANCE MÉTROPOLITAINE [8]

78665 ha/an en moyenne

sur la période 2006-2010

SURFACE PERDUE DU PRINCIPAL TYPE DE MILIEUX NATURELS MÉTROPOLITAINS DÉTRUITS PAR ARTIFICIALISATION, LES PRAIRIES [10]

13583 ha/an au total

sur la période 2000-2006

ESPÈCES D'OISEAUX MENACÉS EN FRANCE MÉTROPOLITAINE

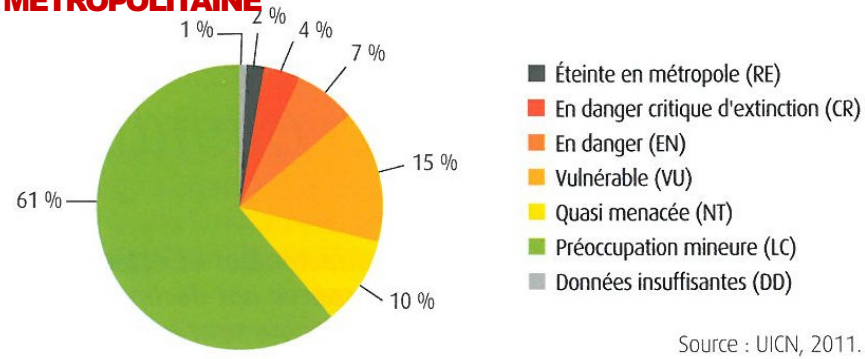

Source : UICN, 2011.

Sources : UICN, 2012

EN FRANCHE-COMTÉ :

- 1 oiseau nicheur sur 3 menacé
- 1 libellule sur 4 menacée
- 1 mammifère sur 3 menacé
- 20% des surfaces de prairies perdues en 20 ans
- 50% des tourbières de Franche-Comté ont disparu en 1 siècle

Franche-Comté Conseil régional

Cadre national

LA RÉGION, CRÉATRICE D'AVENIR

- Loi Grenelle 1 n° 2009-967 du 3 août 2009

⇒ Objectif de création d'une **Trame Verte et Bleue** au niveau national : objectif de préservation et de remise en bon état des continuités écologiques

- Loi Grenelle 2 n°2010-788 du 12 juillet 2010

Renforcement de la prise en compte des continuités écologiques dans les documents d'urbanismes locaux

⇒ Code de l'urbanisme

Trame verte et bleue

⇒ Code de l'environnement

Liberté • Égalité • Fraternité
RÉPUBLIQUE FRANÇAISE
PRÉFET DE LA RÉGION FRANCHE-COMTÉ

l'Europe s'engage en Franche-Comté
avec le Fonds Européen de Développement Régional

UNION EUROPÉENNE

Franche-Comté Conseil régional

Cadre réglementaire

- **Dispositions du Grenelle :**
  - **Code de l'environnement** *(Art. L. 371-1 et suiv.)*
    - Principes du Schéma Régional de Cohérence Écologique (SRCE) déclinaison régionale de la Trame Verte et Bleue (TVB)
  - **Code de l'urbanisme** *(Art. L.110, Art. L.121-1 et suiv., Art. L.122-1 et suiv., Art. L.123-1 et suiv.)*
    - Prise en compte des continuités écologiques dans les documents d'urbanisme

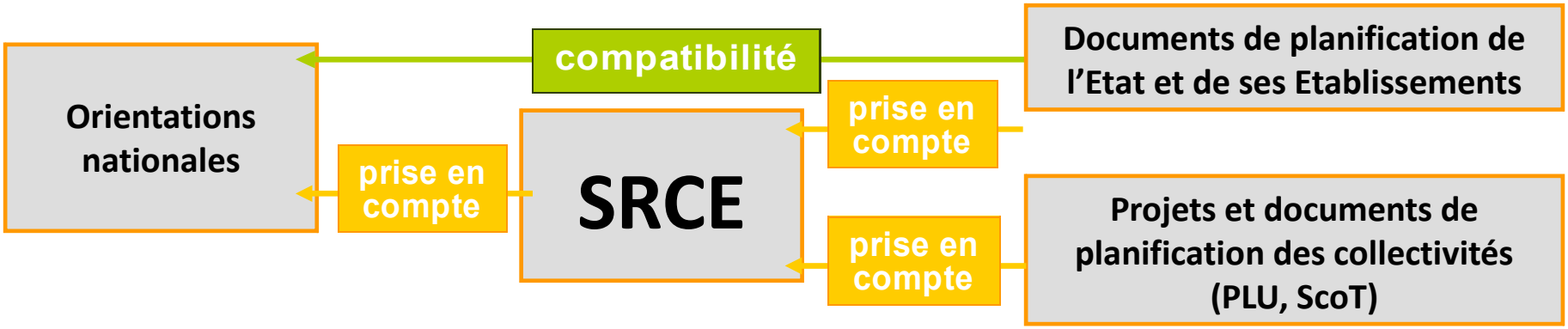

Cadre réglementaire

- Articulation entre les échelles

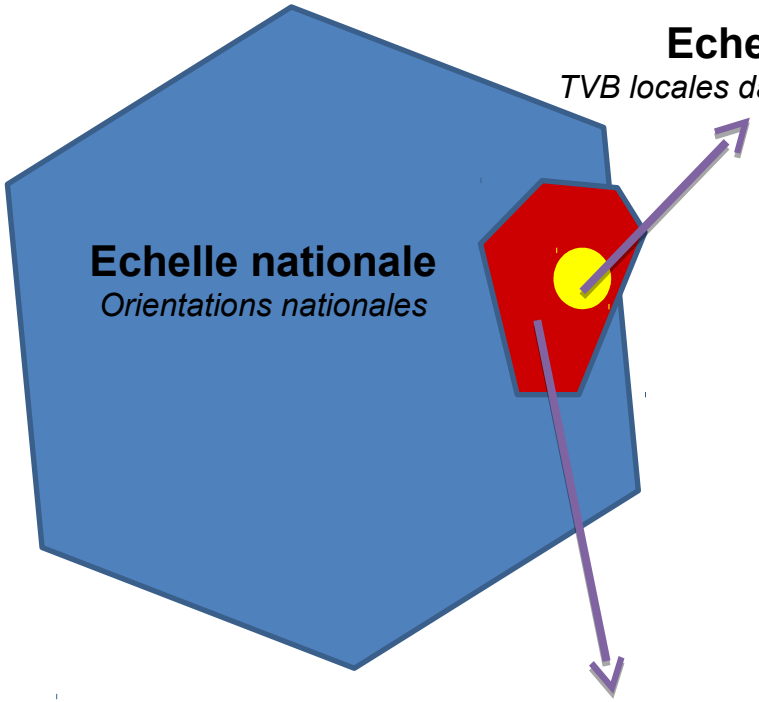

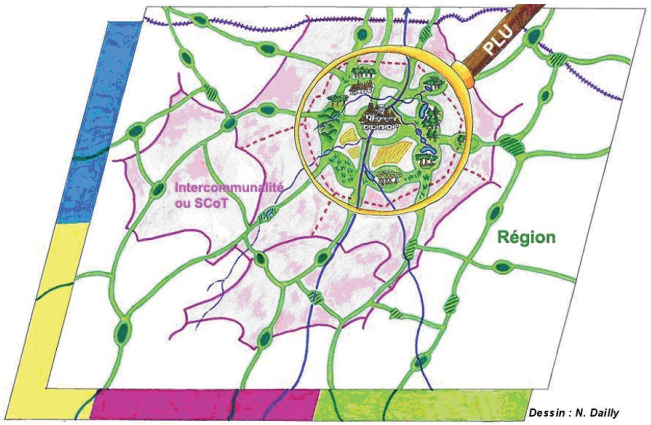

<u>Prise en compte du SRCE =</u>

Intégration des enjeux régionaux identifiés dans le SRCE
+ Analyse des enjeux propres au territoire de la collectivité

La prise en compte n'est pas un zoom sur la cartographie.

Echelle du SRCE : 1/100 000ème

Rappel sur la démarche

LA RÉGION, CRÉATRICE D'AVENIR

- **Schéma Régional de Cohérence Écologique (SRCE)**
  - Outil d'aménagement durable du territoire
  - Co-pilotage État/Région + Comité Régional TVB
  - Démarche concertée
  - Schéma soumis à enquête publique et à évaluation environnementale
  - SRCE révisable tous les 6 ans

- **Objectifs du SRCE**
  - Identifier et cartographier le réseau des continuités écologiques en Franche-Comté
  - Situer les secteurs à enjeux
  - Proposer aux acteurs locaux les moyens et outils nécessaires à la mise en œuvre d'actions opérationnelles

Liberté • Égalité • Fraternité
RÉPUBLIQUE FRANÇAISE
PRÉFET DE LA RÉGION FRANCHE-COMTÉ
l'Europe s'engage en Franche-Comté avec le Fonds européen de Développement Régional
UNION EUROPEENNE
Franche-Comté Conseil régional

Calendrier des différentes étapes

LA RÉGION, CRÉATRICE D'AVENIR

1er semestre 2012	2ème semestre 2012	1er semestre 2013	2ème semestre 2013	2014	2015

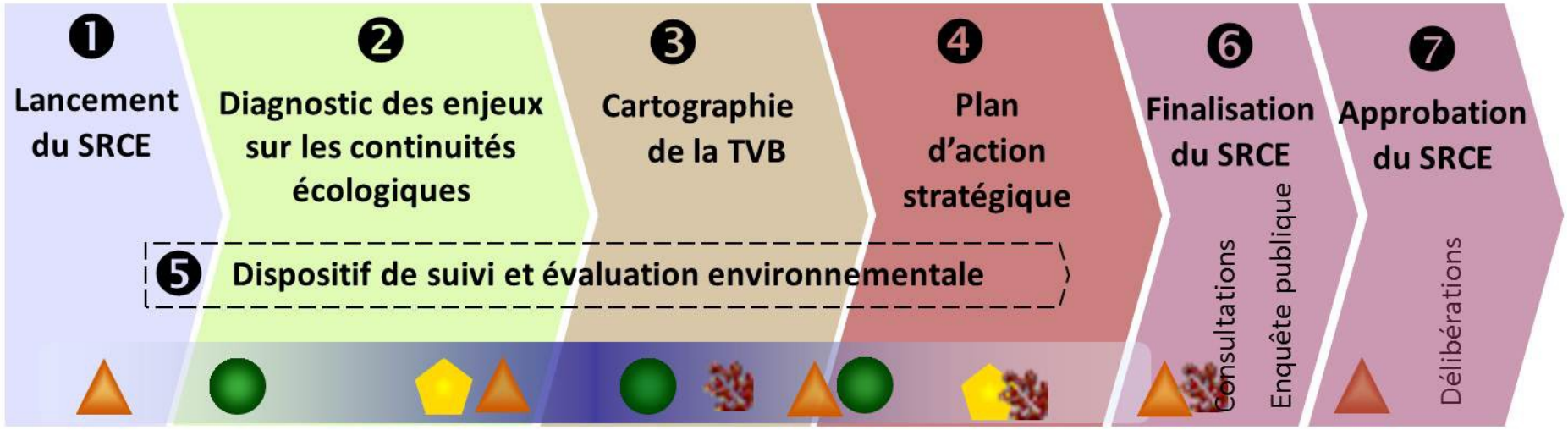

Phases de concertation

- CRTVB
- Groupes de travail thématiques
- Réunions territoriales
- Consultation du CSRPN
- Entretiens bilatéraux

Liberté • Égalité • Fraternité
RÉPUBLIQUE FRANÇAISE
PRÉFET DE LA RÉGION FRANCHE-COMTÉ
L'Europe s'engage en Franche-Comté
avec le Fonds Européen de Développement Régional
UNION EUROPEENNE
Franche-Comté Conseil régional

Rappel des sous-trames

LA RÉGION, CRÉATRICE D'AVENIR

Sous-trame des milieux forestiers

Sous-trame des milieux herbacés permanents

Sous-trame des milieux agricoles en mosaïque paysagère

TVB franc-comtoise

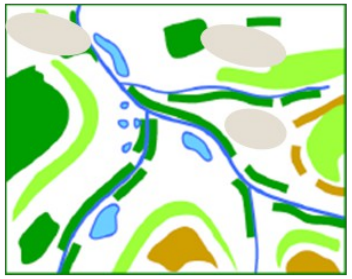

Sous-trame des milieux souterrains

Sous-trame des milieux aquatiques

Sous-trame des milieux humides

Sous-trame des milieux xériques

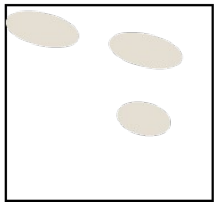

Liberté • Égalité • Fraternité
RÉPUBLIQUE FRANÇAISE
PRÉFET DE LA RÉGION FRANCHE-COMTÉ
l'Europe s'engage en Franche-Comté avec le Fonds européen de Développement Régional
UNION EUROPÉENNE
Franche-Comté Conseil régional

Rappel des définitions clefs

Réservoirs de biodiversité : « Des espaces dans lesquels la biodiversité est la plus riche ou la mieux représentée, où les espèces peuvent effectuer tout ou partie de leur cycle de vie et où les habitats naturels peuvent assurer leur fonctionnement en ayant notamment une taille suffisante, qui abritent des noyaux de populations d'espèces à partir desquels les individus se dispersent ou qui sont susceptibles de permettre l'accueil de nouvelles populations d'espèces » *(Art. R. 371-19 – II du Code de l'environnement.)*

Corridors écologiques : « Eléments permettant les connexions entre des réservoirs de biodiversité, offrant aux espèces des conditions favorables à leur déplacement et à l'accomplissement de leur cycle vie » *(Art. R. 371-19 – III du Code de l'environnement).*

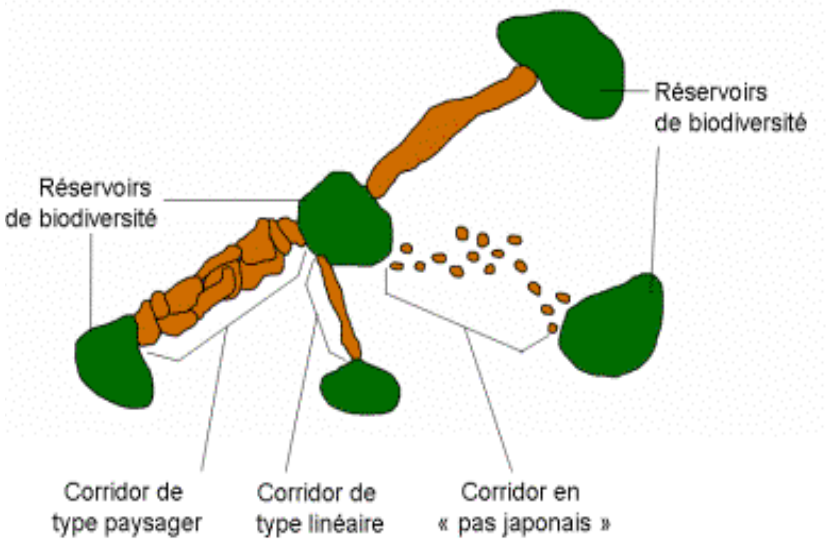

« Un **réseau écologique** constitue un maillage d'espaces ou de milieux nécessaires au fonctionnement des habitats et de leur diversité ainsi qu'aux cycles de vie des diverses espèces de faune et de flore sauvages et cela, afin de garantir leurs capacités de libre évolution. »

LA RÉGION, CRÉATRICE D'AVENIR

Présentation de la cartographie de la Trame Verte et Bleue régionale

Liberté • Égalité • Fraternité
RÉPUBLIQUE FRANÇAISE
PRÉFET DE LA RÉGION FRANCHE-COMTÉ

l'Europe s'engage en Franche-Comté
avec le Fonds Européen de Développement Régional

UNION EUROPÉENNE

Franche-Comté Conseil régional

Sous-trame des milieux forestiers

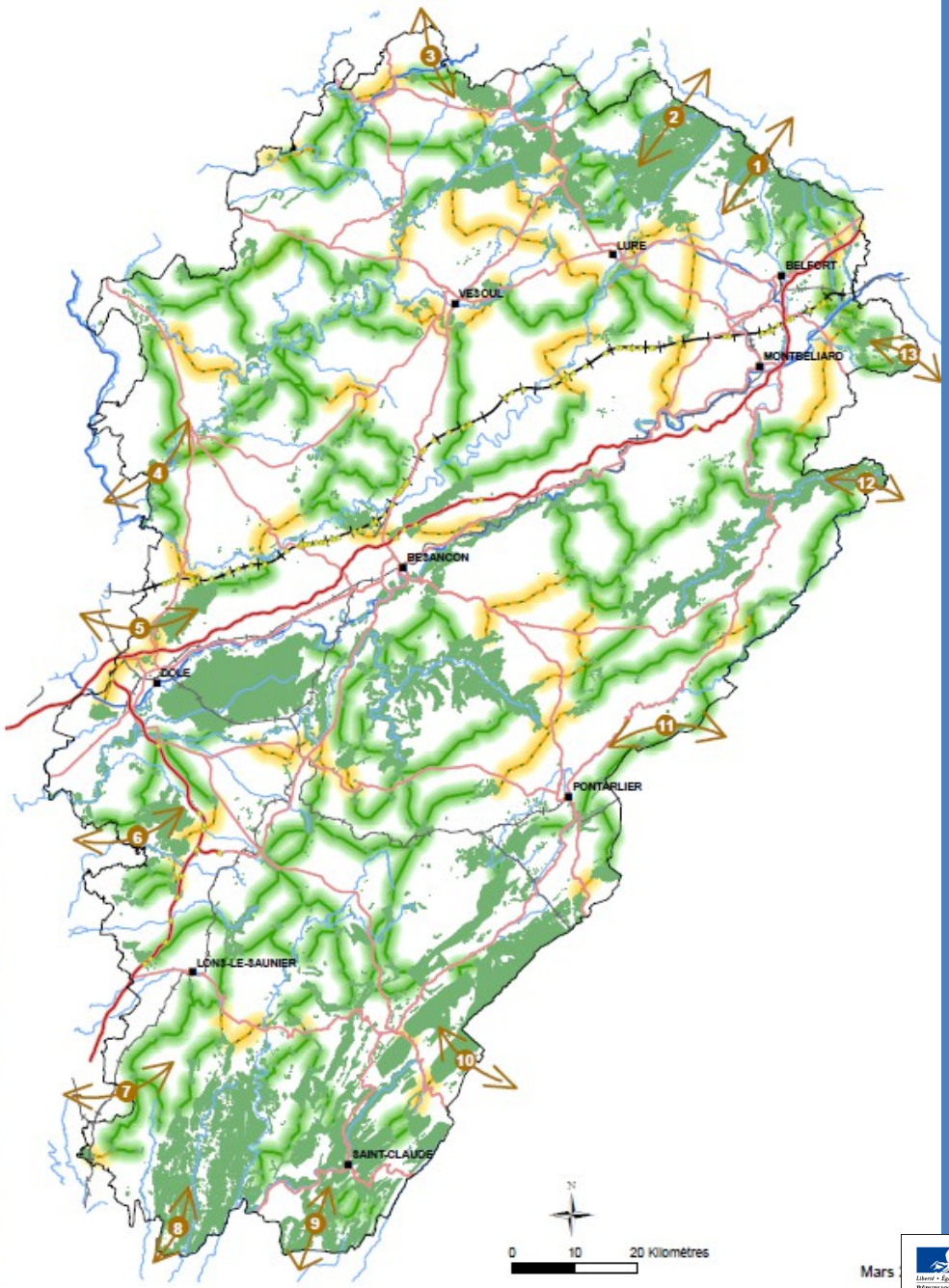

Emprise régionale de la sous-trame

Surface milieux supports :
40,5 % de surf. régionale

Surface réservoirs de biodiversité :
28 % des milieux supports

- **Réservoirs obligatoires :** 1,4 %
- **Réservoirs complémentaires :** 24 %
- **Autres réservoirs :** 2,5 %

Réalisation AS CONIT - E2646 PPL® 31/03/2014 - Reproduction et diffusion interdites

Liberté • Égalité • Fraternité
RÉPUBLIQUE FRANÇAISE
PRÉFET DE LA RÉGION FRANCHE-COMTÉ
l'Europe s'engage en Franche-Comté
avec le Fonds européen de Développement Régional
UNION EUROPEENNE
Franche-Comté Conseil régional

Sous-trame des milieux herbacés permanents

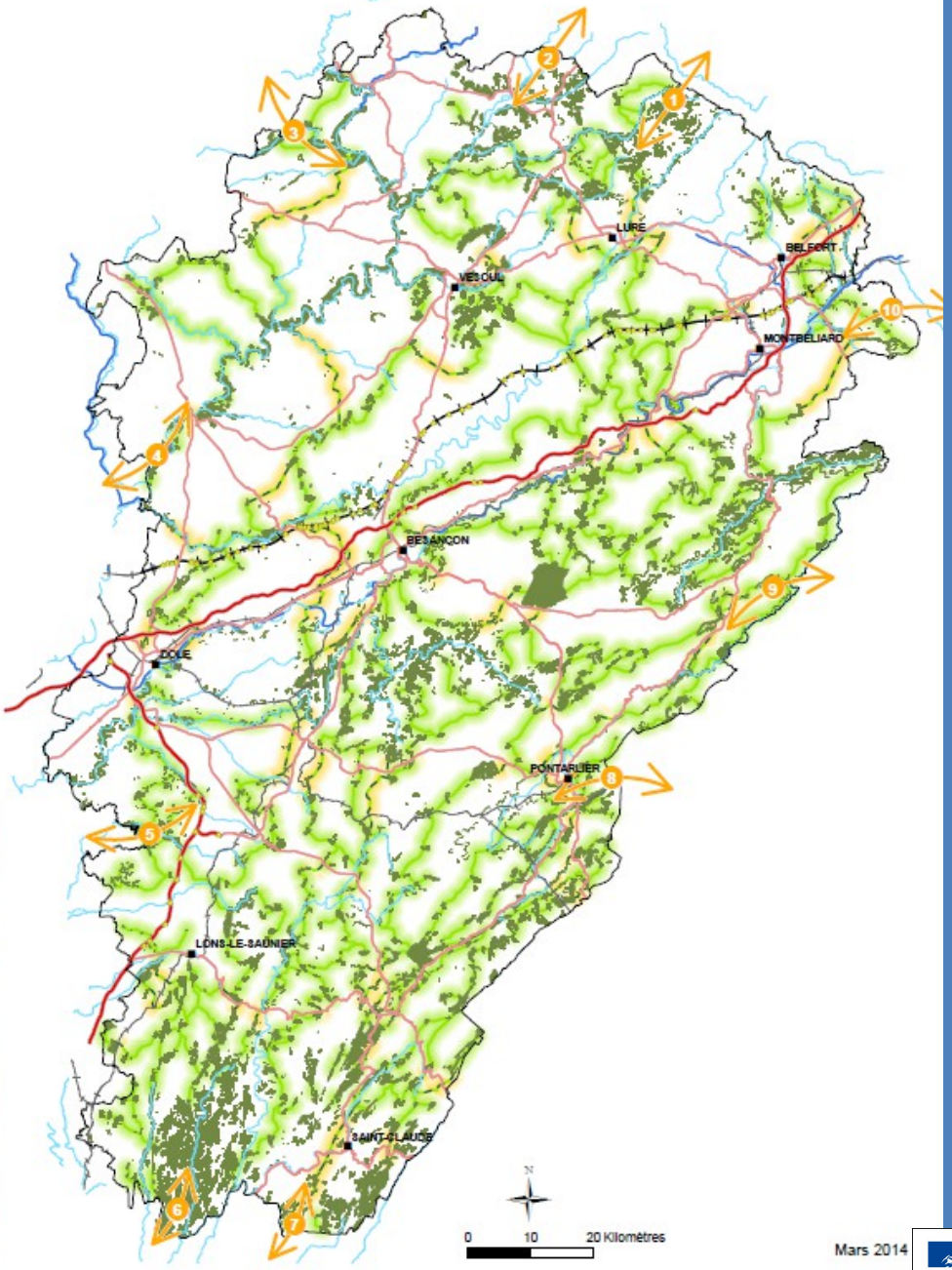

Emprise régionale de la sous-trame

Surface milieux supports :
22 % de surf. régionale

Surface réservoirs de biodiversité :
23,5 % des milieux supports

- **Réservoirs obligatoires :** 0,5 %
- **Réservoirs complémentaires :** 16,5 %
- **Autres réservoirs :** 6,5 %

Liberté • Égalité • Fraternité
RÉPUBLIQUE FRANÇAISE
PRÉFET DE LA RÉGION FRANCHE-COMTÉ
l'Europe s'engage en Franche-Comté
avec le Fonds européen de Développement Régional
UNION EUROPEENNE
Franche-Comté Conseil régional

Sous-trame des milieux en mosaïque paysagère

Emprise régionale de la sous-trame

Surface milieux supports :
22 % de surf. régionale

Surface réservoirs de biodiversité :
22,6 % des milieux supports

- **Réservoirs obligatoires :** 0,8 %
- **Réservoirs complémentaires :** 21,6 %
- **Autres réservoirs :** 0,3 %

Réalisation AS CONIT - E2646 FBR® 31/03/2014 - Reproduction et diffusion interdites

Liberté • Égalité • Fraternité
RÉPUBLIQUE FRANÇAISE
PRÉFET DE LA RÉGION FRANCHE-COMTÉ
l'Europe s'engage en Franche-Comté
avec le Fonds européen de Développement Régional
UNION EUROPEENNE
Franche-Comté Conseil régional

Sous-trame des milieux xériques ouverts

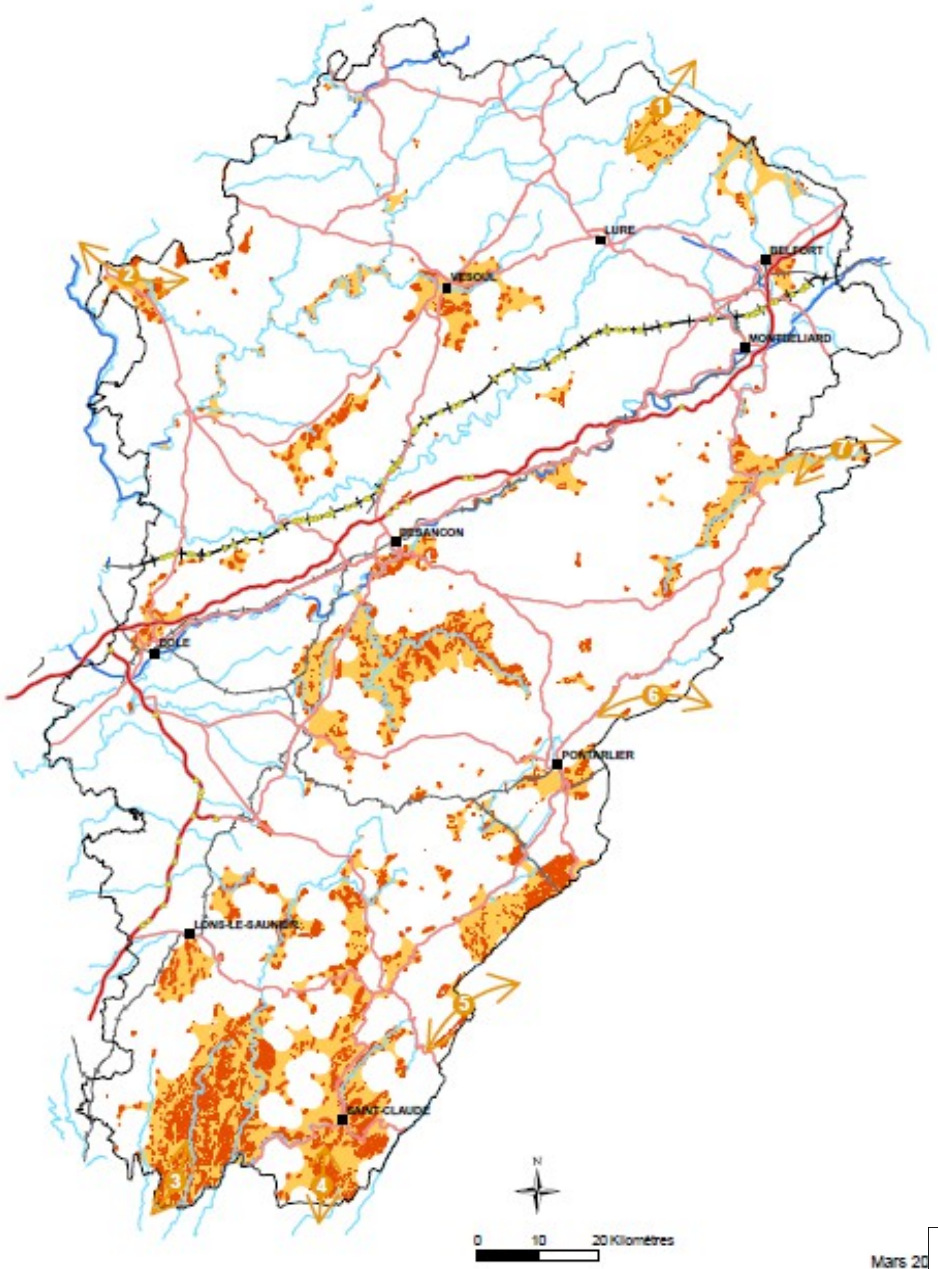

Emprise régionale de la sous-trame

Surface milieux supports :
1,3 % de surf. régionale

Surface réservoirs de biodiversité :
100 % des milieux supports

- **Réservoirs obligatoires :** 25,8 %
- **Réservoirs complémentaires :** 72,9 %
- **Autres réservoirs :** 1,3 %

Env. dispersion 2 km : 12,3 % de la région

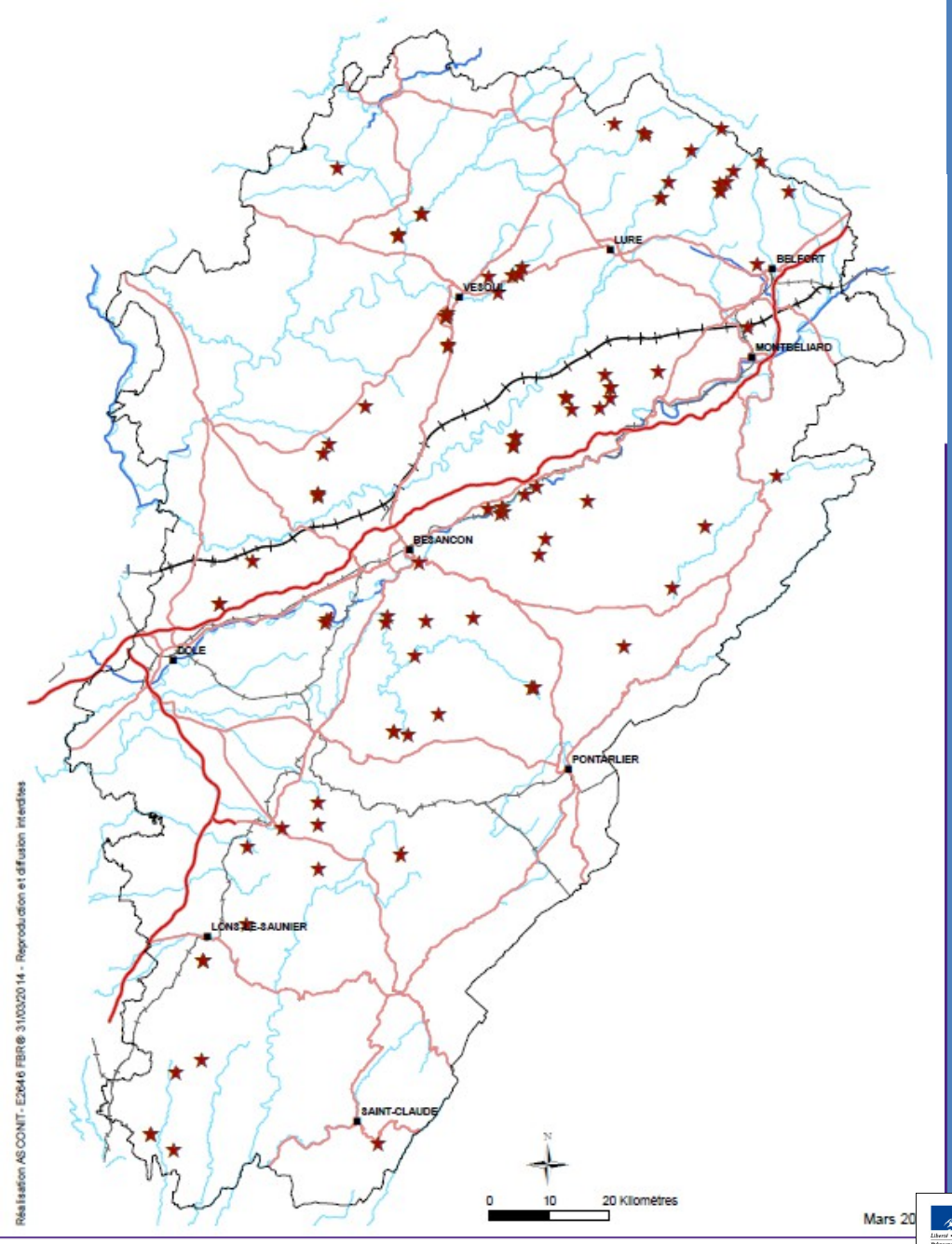

Sous-trame des milieux souterrains

Emprise régionale de la sous-trame

Surface milieux supports :
0,05 % de surf. régionale

Surface réservoirs de biodiversité :
100 % des milieux supports

- **Réservoirs obligatoires :** 9 %
- **Réservoirs complémentaires :** 58 %
- **Autres réservoirs :** 33 %

Liberté • Égalité • Fraternité
RÉPUBLIQUE FRANÇAISE
PRÉFET DE LA RÉGION FRANCHE-COMTÉ
l'Europe s'engage en Franche-Comté
avec le Fonds européen de Développement Régional
UNION EUROPEENNE
Franche-Comté Conseil régional

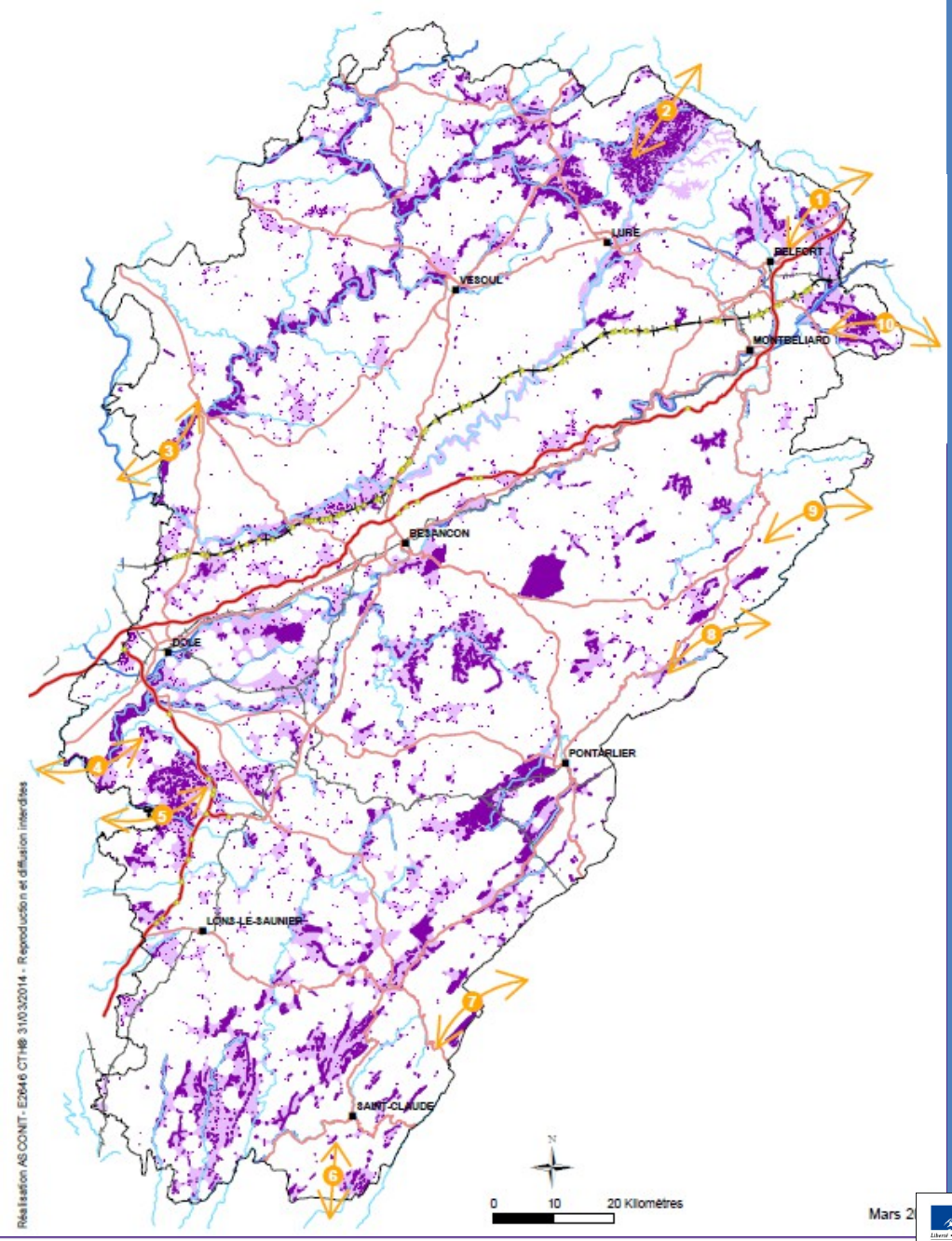

Sous-trame des milieux humides

Emprise régionale de la sous-trame

Surface milieux supports :
4,4 % de surf. régionale

Surface réservoirs de biodiversité :
68,5 % des milieux supports

- **Réservoirs obligatoires :** 17,2 %
- **Réservoirs complémentaires :** 50,7 %
- **Autres réservoirs :** 0,6 %

Env. dispersion 1 km : 17,8 % de la région

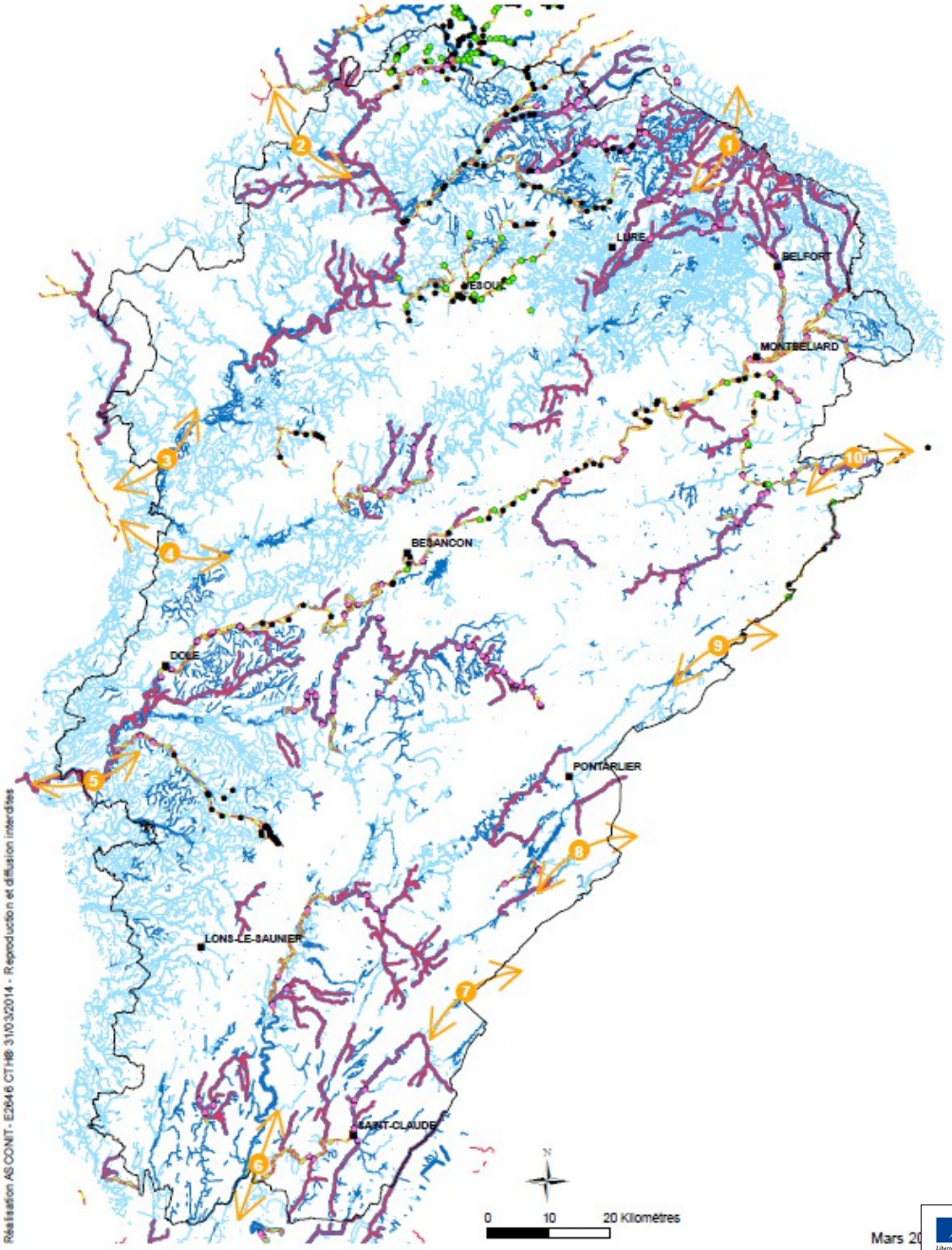

Sous-trame des milieux aquatiques

Emprise régionale de la sous-trame

Linéaire du réseau hydro.
Près de 17 000 km

→ **Réservoirs de biodiversité :**
13,1 % du réseau hydro.

Surface des autres milieux supports :
6,5 % de surf. régionale

- **Réservoirs obligatoires :** 16 %
- **Réservoirs complémentaires :** 74 %
- **Autres réservoirs :** 8,4 %

Mars 20

Trame Verte et bleue de la Franche-Comté

Emprise régionale des sous-trames

Milieux supports :
87,6 % de surf. régionale

Réservoirs de biodiversité de la TVB :
20,9 % de surf. régionale

Corridors à préserver : 6050 km
Corridors à remettre en bon état : 2111 km

Réservoirs Trame Verte :
18,6 % surf. régionale

Corr. à prés. : 2740 km
Corr. à rem. BE : 830 km

Réservoirs Trame bleue
7,2 % surf. Régionale

Corr. à prés. : 3310 km
Corr. à rem. BE : 1280 km

Réalisation ASCONIT - EDAFIC THEMA 24/06/2014 - Reproduction et diffusion interdites

Liberté • Égalité • Fraternité
RÉPUBLIQUE FRANÇAISE
PRÉFET DE LA RÉGION FRANCHE-COMTÉ
l'Europe s'engage en Franche-Comté avec le Fonds européen de Développement Régional
UNION EUROPEENNE
Franche-Comté Conseil régional

LA RÉGION, CRÉATRICE D'AVENIR

Présentation du Plan d'actions Stratégique

Liberté • Égalité • Fraternité
RÉPUBLIQUE FRANÇAISE
PRÉFET DE LA RÉGION FRANCHE-COMTÉ

l'Europe s'engage en Franche-Comté
avec le Fonds Européen de Développement Régional

UNION EUROPEENNE

Franche-Comté Conseil régional

Méthodologie : la concertation au centre du dispositif

LA RÉGION, CRÉATRICE D'AVENIR

1- GTT des 15-16 juillet 2013 : collecte des contributions

Les GTT ont été organisés autour de 4 thématiques :

- ☞ GTT « Agriculture, sylviculture et gestion des milieux »
- ☞ GTT « Urbanisme et planification locale »
- ☞ GTT « Infrastructures et activités industrielles »
- ☞ GTT « Milieux aquatiques et humides »

⇔ **GTT ont réuni près de 60 participants**

Contributions collectées pendant et à l'issue des GTT

Méthodologie : la concertation au centre du dispositif

LA RÉGION, CRÉATRICE D'AVENIR

2- Construction d'une matrice Enjeux – Orientations

Passer d'un plan d'action organisé par « enjeu régional » à un plan d'action organisé par « grande orientation »

- **Orientation A -** Garantir des modes de gestion compatibles avec la préservation des composantes de la TVB
- **Orientation B -** Limiter la fragmentation des continuités écologiques
- **Orientation C -** Accompagner les collectivités dans la préservation et la remise en bon état des continuités écologiques
- **Orientation D -** Former et sensibiliser les acteurs dans la préservation et la remise en bon état des continuités écologiques
- **Orientation E -** Suivre, évaluer et actualiser le dispositif SRCE

Méthodologie : la concertation au centre du dispositif

LA RÉGION, CRÉATRICE D'AVENIR

3- Organisation de réunions bilatérales

Des rencontres en bilatéral ont été organisées pour préciser, modifier et réorganiser le plan d'action :

- **Groupe « naturaliste »** : LPO, CBN, CEN, PPNMEFC
- **Groupe « agriculture »** : CRA, Chambre du Jura et de Haute-Saône, FDSEA
- **Groupe « forêt » :** ONF, CRPF, URACOFOR, CRA

A l'issue de ces rencontres, un travail complémentaire de hiérarchisation des actions été réalisé par la Région.

Méthodologie : la concertation au centre du dispositif

LA RÉGION, CRÉATRICE D'AVENIR

4- Réunions territoriales

- 4 réunions organisées en novembre 2013 à Besançon, Lons-le-Saunier, Vesoul et Belfort
- Une centaine d'acteurs locaux y ont participé (élus, agents de collectivités, professions agricole, forestière, de la pêche, de la chasse, PNR, conseils généraux, APRR, RFF, associations naturalistes, etc.)
- Consolidation du plan d'actions stratégique avec les contributions formulées en séance et à l'issue de ces réunions

Franche-Comté Conseil régional

Méthodologie : la concertation au centre du dispositif

LA RÉGION, CRÉATRICE D'AVENIR

5- Réunions bilatérales complémentaires

Des rencontres bilatérales complémentaires se sont tenues pour proposer des formulation d'actions remportant la plus large adhésion

Rencontre avec :

- Chambre Régionale d'Agriculture
- Comité d'orientation forêt bois
- Associations naturalistes expertes (LPO, CEN, CBNFC-ORI, CPEPESC, Sigogne)

Finalisation du plan d'action stratégique

Franche-Comté Conseil régional

Quelques exemples d'actions retenues

LA RÉGION, CRÉATRICE D'AVENIR

ORIENTATION A - Garantir des modes de gestion compatibles avec la préservation des composantes de la TVB

- **OA1-6 :** Dans une logique "Eviter, réduire, compenser", éviter la création de dessertes forestières, évaluer l'opportunité de la création de nouvelles dessertes, compenser les créations de dessertes

- **OA1-8 :** Mettre en œuvre des modes de gestion forestière compatibles avec la protection des espèces patrimoniales

- **OA2-8 :** Faciliter la mise en place de pratiques agro-écologiques adaptées au territoire et compatibles avec la biodiversité des espaces agricoles

- **OA4-7 :** Proposer aux acteurs concernés, la création de *zones de quiétude* dans les milieux humides pour des espèces patrimoniales

Quelques exemples d'actions retenues

LA RÉGION, CRÉATRICE D'AVENIR

ORIENTATION B - Limiter la fragmentation des continuités écologiques

☞ **OB1-2 :** Résorber les *points noirs* associés aux infrastructures de transport

ORIENTATION C - Accompagner les collectivités dans la préservation et la remise en bon état des continuités écologiques

☞ **OC1-1 :** Décliner localement les enjeux de la TVB régionale et préciser les secteurs locaux à enjeux

☞ **OC1-2 :** Mettre au point et diffuser un cahier des charges "type" pour accompagner les collectivités à mettre en place des documents d'urbanisme respectueux de la TVB

Quelques exemples d'actions retenues

LA RÉGION, CRÉATRICE D'AVENIR

ORIENTATION D – Former et sensibiliser les acteurs dans la préservation et la remise en bon état des continuités écologiques

- **OD1-4 :** Mobiliser, accompagner et former les entreprises et les acteurs pour une responsabilité environnementale plus intégrée

ORIENTATION E – Suivre, évaluer et actualiser le dispositif SRCE

- **OE3-1** : Améliorer les connaissances sur les pelouses sèches, les *zones humides* et les zones à enjeux défini dans le SRCE 2015-2020 afin d'identifier leur importance dans le réseau écologique

- **OE3-5 :** Réaliser une évaluation de l'impact économique des actions menées dans le cadre du SRCE sur les activités directement impactées (agriculture, forêt, extraction de matériaux, etc.)

LA RÉGION, CRÉATRICE D'AVENIR

Débat

Liberté • Égalité • Fraternité
RÉPUBLIQUE FRANÇAISE
PRÉFET DE LA RÉGION FRANCHE-COMTÉ
l'Europe s'engage en Franche-Comté avec le Fonds Européen de Développement Régional
UNION EUROPEENNE
Franche-Comté Conseil régional

LA RÉGION, CRÉATRICE D'AVENIR

Présentation du dispositif de suivi-évaluation et de l'évaluation environnementale

Liberté • Égalité • Fraternité
RÉPUBLIQUE FRANÇAISE
PRÉFET DE LA RÉGION FRANCHE-COMTÉ

l'Europe s'engage en Franche-Comté
avec le Fonds Européen de Développement Régional

UNION EUROPEENNE

Franche-Comté Conseil régional

Dispositif de suivi-évaluation du SRCE

LA RÉGION, CRÉATRICE D'AVENIR

Le dispositif de suivi-évaluation est un volet réglementaire du SRCE (art. R.371-25 du Code de l'environnement).

« *Il vise à conduire l'évaluation de la mise en œuvre du schéma et des résultats obtenus du point de vue de la préservation et de la remise en bon état des continuités écologiques* »

(Amsallem J. et Vanpeene S., 2011).

Dispositif de suivi-évaluation du SRCE

LA RÉGION, CRÉATRICE D'AVENIR

Le dispositif s'appuie sur des indicateurs relatifs :

- Aux éléments composant la trame verte et bleue régionale,
- A la fragmentation du territoire régional,
- Au niveau de mise en œuvre du schéma ,
  - A la contribution de la trame régionale aux enjeux de cohérence nationale de la trame verte et bleue.

Dispositif de suivi-évaluation du SRCE

LA RÉGION, CRÉATRICE D'AVENIR

Sélection des indicateurs de suivi-évaluation :

☞ Travaux communs IRSTEA, MNHN, ONEMA, MEDDE, 2012 « *Propositions pour un dispositif de suivi et d'évaluation des schémas régionaux de cohérence écologique* ».

☞ Indicateurs spécifiques construits pour la Franche-Comté

⇨ **Au total, 42 indicateurs sont retenus,**
dont 18 sont spécifiques à la Franche-Comté

Dispositif de suivi-évaluation du SRCE : évaluation à T0

LA RÉGION, CRÉATRICE D'AVENIR

Exemples d'indicateurs	Evaluation à T0
RB4 - Surface couverte par une mesure de protection réglementaire ou un dispositif de gestion d'espace naturel	5327 km² (32,7%)
RC - Nombre et surface/linéaire de réservoirs de biodiversité et de corridors écologiques par type d'objectif	Surface RB : 3876 km² Linéaire CE à préserver : 6028 km² Linéaire CE à remettre en bon état : 2111 km² Surface autres CE : 5611 km² (xériques, humides et aquatiques)
OB1 - Nombre d'obstacles à la continuité écologique sur le territoire	Trame verte : 298 Trame bleue : 470
OS1 - Part du territoire régional occupé par chaque type d'occupation du sol	Forêts : 40,5% Prairies permanentes : 21,9 % Cultures et PT : 18,3 % Milieux aquatiques (surf.) : 6,5 % Milieux humides : 4,4 % Milieux xériques : 1,3 % Milieux artificiels : 4,6 %

26 indicateurs sur les 42 évalués à T0

Evaluation environnementale du SRCE

LA RÉGION, CRÉATRICE D'AVENIR

- **Description de l'état actuel de l'environnement par composante environnementale (eau, air, biodiversité, climat, etc.),**
- **Analyse des impacts des orientations et actions du SRCE pour chaque composante environnementale**
  - Formulation de questions évaluatives
  - Analyse fine des impacts du SRCE pour les sites Natura 2000
- **Proposition de mesures pour éviter les effets négatifs du SRCE sur l'environnement (bruit, GES, espèces invasives)**
- **Propositions d'indicateurs de suivi des effets défavorables**

Franche-Comté Conseil régional

LA RÉGION, CRÉATRICE D'AVENIR

Présentation des phases de consultation et d'enquête publique

Liberté • Égalité • Fraternité
RÉPUBLIQUE FRANÇAISE
PRÉFET DE LA RÉGION FRANCHE-COMTÉ
l'Europe s'engage en Franche-Comté avec le Fonds Européen de Développement Régional
UNION EUROPEENNE
Franche-Comté Conseil régional

Prochaines étapes

LA RÉGION, CRÉATRICE D'AVENIR

1- Arrêté dans les mêmes termes du projet de SRCE par la Présidente de la Région et le Préfet de Région

2- Consultation : 3 mois

↳conseils généraux, les communautés d'agglomération, les parcs naturels régionaux, le CSRPN, l'Etat Suisse et l'autorité environnementale, + information des communes

3- Enquête publique : 1 mois minimum

Franche-Comté Conseil régional

LA RÉGION, CRÉATRICE D'AVENIR

Questions-réponses

Liberté • Égalité • Fraternité
RÉPUBLIQUE FRANÇAISE
PRÉFET DE LA RÉGION FRANCHE-COMTÉ
l'Europe s'engage en Franche-Comté
avec le Fonds Européen de Développement Régional
UNION EUROPEENNE
Franche-Comté Conseil régional

LA RÉGION, CRÉATRICE D'AVENIR

Clôture

Liberté • Égalité • Fraternité
RÉPUBLIQUE FRANÇAISE
PRÉFET DE LA RÉGION FRANCHE-COMTÉ
l'Europe s'engage en Franche-Comté avec le Fonds Européen de Développement Régional
UNION EUROPEENNE
Franche-Comté Conseil régional

Mot d'accueil

LA RÉGION, CRÉATRICE D'AVENIR

Sophie FONQUERNIE

Vice-Présidente du Conseil Régional

Mots d'accueil

LA RÉGION, CRÉATRICE D'AVENIR

Eric PIERRAT

Secrétaire Général aux Affaires Régionales

Liberté • Égalité • Fraternité
RÉPUBLIQUE FRANÇAISE
PRÉFET DE LA RÉGION FRANCHE-COMTÉ

l'Europe s'engage en Franche-Comté
avec le Fonds Européen de Développement Régional

UNION EUROPEENNE

Franche-Comté Conseil régional

LA RÉGION, CRÉATRICE D'AVENIR

Merci de votre participation !

ASCONIT CONSULTANTS
Initiatives Durables RCT
Liberté • Égalité • Fraternité RÉPUBLIQUE FRANÇAISE
PRÉFET DE LA RÉGION FRANCHE-COMTÉ
l'Europe s'engage en Franche-Comté avec le Fonds Européen de Développement Régional
UNION EUROPEENNE
Franche-Comté Conseil régional